

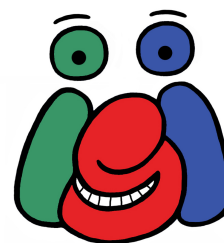

ISI - Anmeldung



Initiative für Schülerhilfe
an der IGS

Bitte gib das ausgefüllte Formular im Sekretariat ab.
Wir informieren dich, sobald es losgeht.

Angaben Schüler/in

Name:
Mail:

Klasse:
Alter: Geburtsdatum: __ __ __ __
Klassenlehrer:

Ich möchte in folgenden Fächern am ISI-Unterricht teilnehmen: <i>Bei mehreren Fächern unbedingt Erst- und Zweitwunsch angeben!</i>	
<input type="checkbox"/>	Englisch Fachlehrer →
<input type="checkbox"/>	Mathe Fachlehrer →

<input type="checkbox"/>	Deutsch Fachlehrer →
<input type="checkbox"/>	Spanisch Fachlehrer →
<input type="checkbox"/>	Französisch Fachlehrer →

<i>Bitte weiterhin bei meinem letzten Tutor:</i>
<input type="radio"/> ja
<input type="radio"/> nein Tutor: _____

Angaben Erziehungsberechtigter/Kontoinhaber:

Vorname:	Telefon:
Nachname:	Mail:
Straße und Hausnr.:	
Postleitzahl und Ort:	
IBAN: DE _____	
Ihre MANDATSNUMMER: IGS-ISI-(Initialen+Geburtsdatum ihres Kindes) Bsp: IGS-ISI-MM-03112002	

EINZUGSERMÄCHTIGUNG:

Mit diesem Antrag melde ich mein Kind verbindlich für das Schulhalbjahr an und ermächtige den Förderverein IGS Stade e.V. den Kursbeitrag (4€/Stunde) per SEPA-**Lastschrift** von oben genanntem Konto einzuziehen. Ich erkläre außerdem, die organisatorischen Hinweise (ISI-Elterninfo) gelesen zu haben. Zu finden unter: www.gesamtschule-stade.de → Schule → Besonderheiten der IGS. Bei ungedeckten Konten wird die Bearbeitungsgebühr ebenfalls in Rechnung gestellt.

Ort/Datum:

Unterschrift Erziehungsberechtigte/r:

Falls Sie Anspruch auf das **Bildungspaket** haben, bitte zutreffendes ankreuzen. Wir kümmern uns um die Übernahme der Kosten beim Jobcenter/Landkreis.

- Ich beziehe Leistungen vom Jobcenter (SGB II)
- Ich beziehe Wohngeld
- Ich beziehe Leistungen nach dem Asylbewerberleistungsgesetz
- Ich beziehe Leistungen nach SGB XII

Förderverein IGS Stade e.V.
c/o IGS Stade
Am Hohen Felde 40
21682

Kontoverbindung:
Sparkasse Stade Altes Land
IBAN: DE77 2415 1005 1210 1359 33
Gläubiger-ID: DE80 ZZZZ 000 00 52068

